

Horizontal 1:20

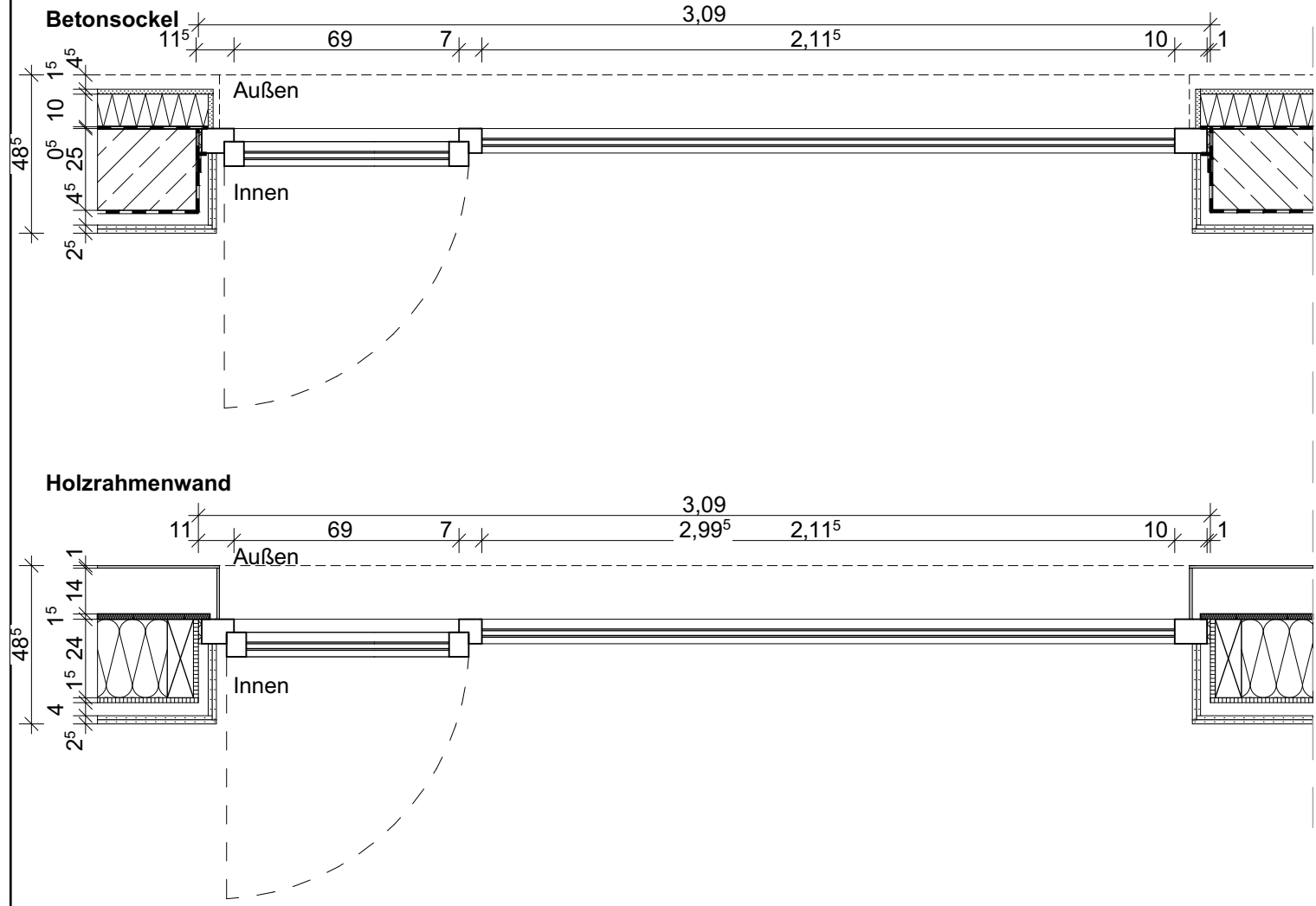

D-11 1:20

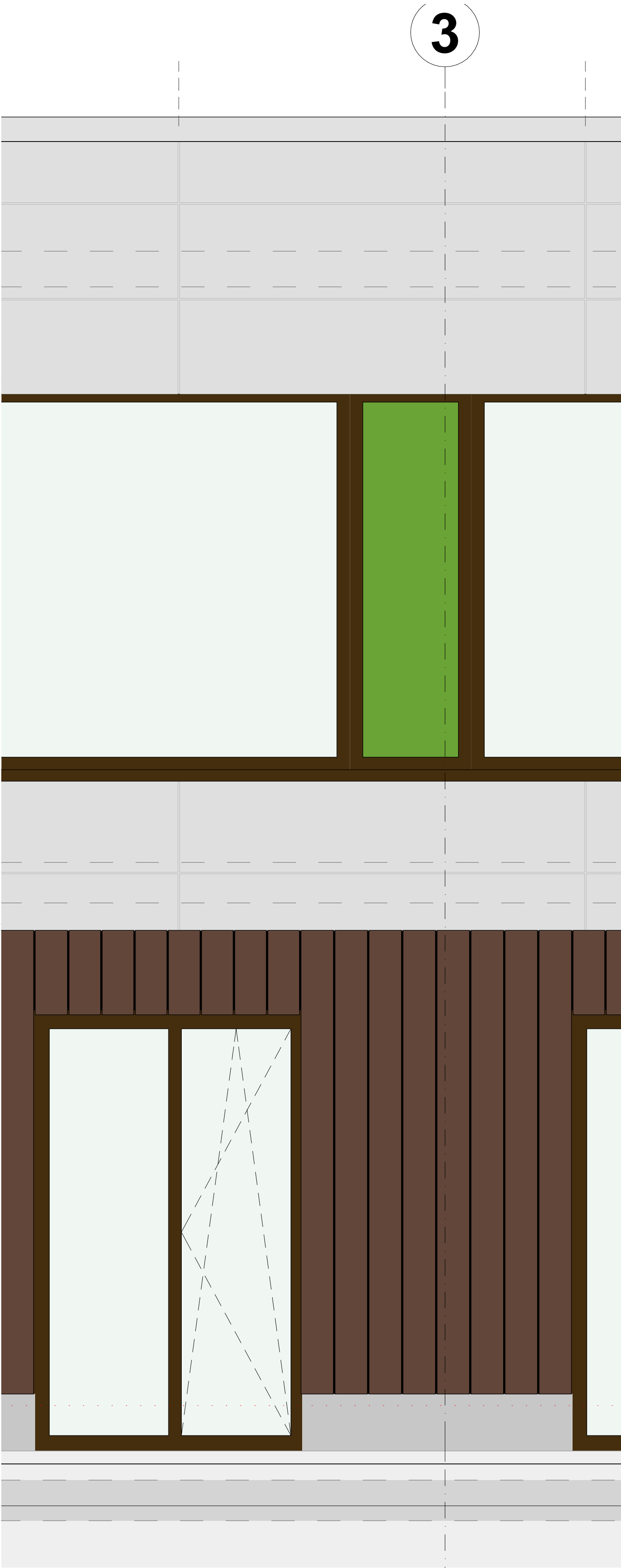
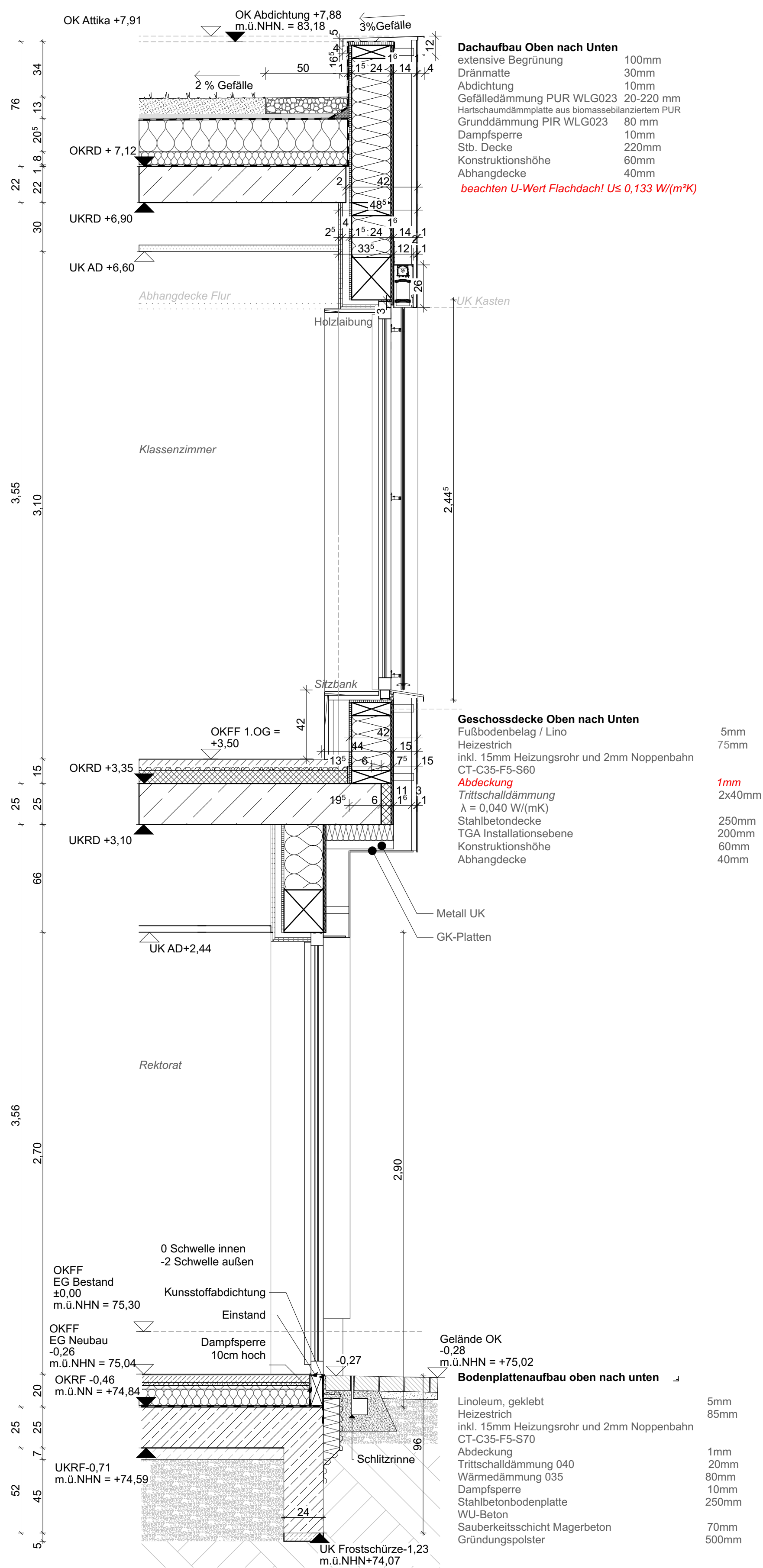

HINWEISE

1. Alle Maße sind vom Auftragnehmer verantwortlich zu prüfen. Abweichungen sind dem Planverfasser/Bauleitung sofort mitzuteilen.
2. Alle Maße sind Rohbaumaße, soweit nicht anders gekennzeichnet.
3. Unstimmigkeiten und bedenken gegen die geplante Ausführung sind vor Ausführung mit dem Planverfasser zu klären.
4. Ausführungs- und Detailplanung gelten nur mit den geprüften statischen Unterlagen in der Reihenfolge Statik-Ausführungsplan.
5. BRH < 18 cm werden nicht gemauert.
6. Alle Angaben zu Außentür-, Fenster-, Brüstungs- und Unterzughöhen beziehen sich auf **OKRF**.
7. Alle Angaben zu Innenfenstern beziehen sich auf **OKFF**.
8. Alle Angaben zu Innentüren beziehen sich auf **OKFF**.

Bestand OKFF 0,00m = 75,30m.ü.NN
Neubau OKFF -0,26m = 75,04m.ü.NN

	Bestand
	Stahlbeton C 25/30
	Hochlochziegel MW
	Planfüllziegel MW
	Dämmung, Mineralfaser
	Dämmung hart
	Holz
	Trockenbau
	BD Bodendurchbruch L/B cm
	DD Deckendurchbruch L/B cm
	WD Wandschnitt B/H cm
	WA Wandausschnitt B/H cm

AD	abgehängte Decke
BRH	Brüstungshöhe
LH	Lichte Höhe
OKRF	Oberkante Rohfußboden
OKFF	Oberkante Fertigfußboden
RR	Regenfallrohr
UZ	Unterzug
UK	Unterkannte
OK	Oberkannte

01	07.05.2026	Planausgabe	MA
Index	Datum	Änderung	gez.

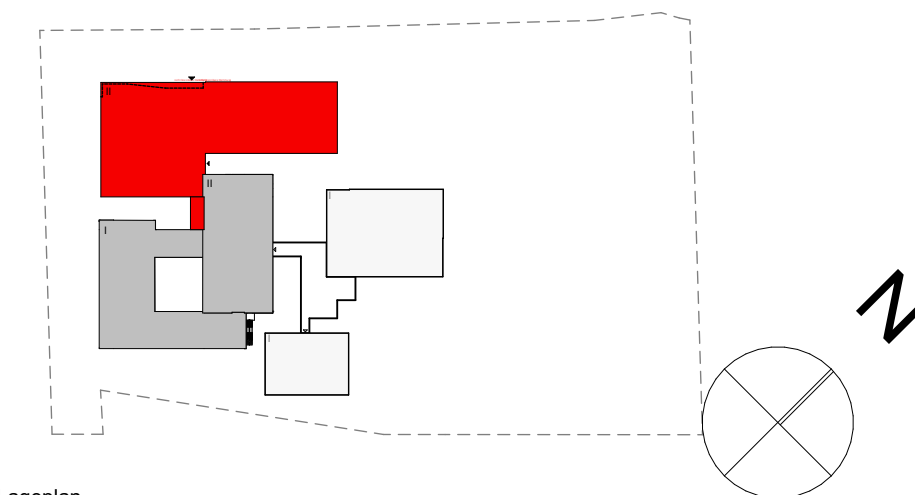

Verfasser			
Don-Bosco-Schule			
Bauvorhaben		Flur: 23 Flurstück:48	
Kreis Soest		Holzstr. 25	
Bauherr		59556 Lippstadt-Bad	
Ausführungsplanung		Waldliesborn	
Bauort			
Ausführungsplanung			
Planungsphase			
DET 11 Fassadenschnitt Fenster bodentief			
Planinhalt			
1:50, 1:20	07.05.2026	A1 (840x590)	MA
Maßstab	Plandatum	Plangröße	Bearbeiter
DBS	DBS-AF-DET-11	11 Fassadenschnitt Fenster	
Projektnummer	bodentief-01		
	Plannummer		
		Index	